



AFOL AGENZIA FORMAZIONE ORIENTAMENTO LAVORO



AFOL MONZA E BRIANZA AGENZIA FORMAZIONE ORIENTAMENTO LAVORO



C.F.P.
Giuseppe Terragni
Meda

CENTRO DI FORMAZIONE PROFESSIONALE CFP "GIUSEPPE TERRAGNI"

Via Tre Venezie 63 – 20821 Meda

DOCUMENTO DI VALUTAZIONE DEI RISCHI PER LA SICUREZZA E LA SALUTE DURANTE IL LAVORO

di cui all'art. 28 comma 2 del D. Lgs. 81/2008
come modificato ed integrato dal D. Lgs. 106/2009 e s.m.i.

004 – RELAZIONI TECNICHE

VALUTAZIONE DEL RISCHIO BIOLOGICO – COVID-19 CON PROTOCOLLO ANTICONTAGIO

DATA	ED.	REV.	PAGINE	TIPO E NATURA MODIFICA	REDATTO DA
19/08/2020	01	00	33	Revisione generale	

Il presente documento di valutazione dei rischi è stato redatto dal Datore di lavoro in collaborazione con le seguenti figure che ne sottoscrivono il contenuto.

Le presenti firme costituiscono anche attestazione di data certa ai sensi e per gli effetti del Art.28 c.2 D.Lgs.81/08 e s.m.i.

Attestazione Data Certa	
FIGURA INTERESSATA	FIRMA
Datore di Lavoro Barbara Riva	
Responsabile del Servizio di Prevenzione e Protezione Hany Makhoul	
Medico Competente Coordinatore Marco Italo D'Orso	

Infine il presente Documento è stato redatto previa consultazione del/dei RLS, che lo sottoscrive/sottoscrivono per presa visione:

FIGURA INTERESSATA	FIRMA
Rappresentante dei Lavoratori per la Sicurezza Giuseppe Fasano	

INDICE

INDICE	3
VALUTAZIONE DEL RISCHIO BIOLOGICO – COVID-19 CON PROTOCOLLO ANTICONTAGIO	4

VALUTAZIONE DEL RISCHIO BIOLOGICO – COVID-19 CON PROTOCOLLO ANTICONTAGIO

Premessa

Il presente documento è custodito presso l'unità produttiva a disposizione degli organi ispettivi e consente al Datore di Lavoro di documentare come sia stato attuato, con modalità congruenti con l'entità dell'azienda e dei fattori considerati, un sistema di controllo.

Il Documento contiene, oltre ai vari provvedimenti messi in atto dall'inizio dell'emergenza Coronavirus, il PROTOCOLLO OPERATIVO adottato dall'azienda in ottemperanza al PROTOCOLLO CONDIVISO DI REGOLAMENTAZIONE DELLE MISURE PER IL CONTRASTO E IL CONTENIMENTO DELLA DIFFUSIONE DEL VIRUS COVID-19 NEGLI AMBIENTI DI LAVORO siglato dalle parti sociali il 24/04/2020 (e costituente Allegato 6 del DPCM 26/04/2020), in aggiornamento alla prima versione dello stesso siglato il 14/03/2020.

Il presente documento viene tenuto, nel rispetto dell'art. 53 del D.Lgs. 81/08 e s.m.i., su supporto cartaceo e informatico e sarà conservato nel rispetto del Regolamento UE 679/2016 in materia di protezione dei dati personali.

PREMESSA SUL Coronavirus "COVID-19" - (Dati tratti dal Ministero della Salute e indicazioni regionali)

CONTATTO STRETTO (ad alto rischio di esposizione):

- una persona che vive nella stessa casa di un caso di COVID-19;
- una persona che ha avuto un contatto fisico diretto con un caso di COVID-19 (es. stretta di mano)
- una persona che ha avuto un contatto diretto non protetto con le secrezioni di un caso di COVID-19 (es. toccare a mani nude fazzoletti di carta usati)
- una persona che ha avuto un contatto diretto (faccia a faccia) con un caso di COVID-19, a distanza minore di 2 metri e di durata maggiore di 15 minuti; una persona che si è trovata in un ambiente chiuso (es. aula, sala riunioni, sala d'attesa, veicolo) con un caso di COVID-19 per almeno 15 minuti, a distanza minore di 2 metri;
- un operatore sanitario o altra persona che fornisce assistenza diretta ad un caso di COVID-19 o personale di laboratorio addetto alla manipolazione di campioni di un caso di COVID-19 senza l'impiego dei dispositivi di protezione individuale (DPI) raccomandati o mediante l'utilizzo di DPI non idonei;
- una persona che abbia viaggiato seduta in aereo nei due posti adiacenti, in qualsiasi direzione, di un caso di COVID-19, i compagni di viaggio o le persone addette all'assistenza e i membri dell'equipaggio addetti alla sezione dell'aereo dove il caso indice era seduto (qualora il caso indice abbia una sintomatologia grave o abbia effettuato spostamenti all'interno dell'aereo determinando una maggiore esposizione dei passeggeri, considerare come contatti stretti tutti i passeggeri seduti nella stessa sezione dell'aereo o in tutto l'aereo);

LAVORATORE "FRAGILE": lavoratore di particolare fragilità a causa di epatologie attuali o pregresse;

COMITATO: previsto dal protocollo nazionale di regolamentazione, composto anche dai rappresentanti dei lavoratori, per la condivisione delle misure.

PROTOCOLLO CONDIVISO DI REGOLAMENTAZIONE DELLE MISURE PER IL CONTRASTO E IL CONTENIMENTO DELLA DIFFUSIONE DEL VIRUS COVID-19 NEGLI AMBIENTI DI LAVORO.

L'obiettivo del protocollo condiviso il 24/04/2020 di regolamentazione è fornire indicazioni operative finalizzate a incrementare, negli ambienti di lavoro non sanitari, l'efficacia delle misure precauzionali

di contenimento adottate per contrastare l'epidemia di COVID-19. Il COVID-19 rappresenta un rischio biologico generico, per il quale occorre adottare misure uguali per tutta la popolazione. Il presente protocollo contiene, quindi, misure che seguono la logica della precauzione e seguono e attuano le prescrizioni del legislatore e le indicazioni dell'Autorità sanitaria.

Il presente documento è redatto analizzando le attività in conformità alle disposizioni del D.L. 17 marzo 2020 n. 18 e del D.P.C.M. 26 aprile 2020 “*Ulteriori disposizioni attuative del decreto-legge 23 febbraio 2020, n. 6, recante misure urgenti in materia di contenimento e gestione dell'emergenza epidemiologica da COVID-19, applicabili sull'intero territorio nazionale*”, nonché il conformità alle indicazioni del “*Documento tecnico sulla possibile rimodulazione delle misure di contenimento del contagio da SARS-CoV-2 nei luoghi di lavoro e strategie di prevenzione*” pubblicato da INAIL nell'aprile 2020.

CATEGORIE ATECO RELATIVE ALLE TIPOLOGIE DI ATTIVITÀ

Il documento tecnico INAIL individua per ciascuna categoria ATECO nella quale sono classificate le attività produttive la relativa classe di rischio di contagio da COVID-19 per gli addetti che esercitano tale attività.

Le categorie ATECO rilevanti in relazione ai servizi ed alle mansioni assolti dal personale sono di seguito riepilogati, unitamente all'identificazione della classe di rischio associata.

CATEGORIA ATECO	CODICE	DESCRIZIONE	CLASSE DI AGG. SOCIALE	CLASSE DI RISCHIO
Categoria (applicabile solo nei Centri Per l'Impiego)	78.1	Servizi di ricerca, selezione, collocamento e supporto per il ricollocamento di personale. Nello specifico: <i>gestione del centro per l'impiego, polo orientamento per l'erogazione di servizio pubblico in materia di collocamento e orientamento al lavoro ed alla formazione, svolto per conto della Provincia di Monza e Brianza.</i>	2	BASSO
Categoria (applicabile solo nei Centri di Formazione Professionale)	85.59.2	Corsi di formazione e corsi di aggiornamento professionale. Nello specifico: <i>Progettare e realizzare progetti formativi e di orientamento di interesse comunitario, statale, regionale, provinciale, corsi di formazione professionale legalmente riconosciuti.</i>	3	MEDIO - BASSO

VERIFICA DI DETTAGLIO DEL RISCHIO DI ESPOSIZIONE AL CONTAGIO DA COVID-19 PER IL PERSONALE

Rilevato che l'attuale situazione epidemica costituisce in prima battuta un rischio sanitario generale per tutta la popolazione e non uno specifico rischio lavorativo derivate dall'esecuzione da parte del personale dell'ente di una specifica mansione, o attività lavorativa, è necessario effettuare una verifica di dettaglio atta ad accertare che per la singola mansione a cui è assegnato il personale non si determini un'esposizione a rischio biologico degli operatori maggiore di quelli a cui è esposto il pubblico indistinto, o che richieda modifiche e/o integrazioni alla valutazione dei rischi vigente.

Tale verifica inoltre terrà conto delle disposizioni di igiene pubblica imposte dalla legislazione nazionale a mezzo di leggi, ordinanze e decreti assunti sulla base delle indicazioni degli organismi tecnici consultivi (INAIL, Istituto Superiore di Sanità, ...), e coerentemente richiamate nelle conseguenti ordinanze e disposizioni di Regione Lombardia. Infatti l'applicazione di tali misure costituisce prerequisite inderogabile all'esecuzione di qualsiasi attività ed è sovraordinata a qualunque misura di prevenzione determinata autonomamente dal datore di lavoro.

Al fine di accertare l'effettiva classe di rischio per ciascuna mansione professionale individuata nel DVR sarà utilizzato il modello di calcolo per determinare il rischio di contagio da SARS-CoV-2 in occasione di lavoro individuato dal documento INAIL che può essere classificato secondo tre variabili:

- **Esposizione:** la probabilità di venire in contatto con fonti di contagio nello svolgimento delle specifiche attività lavorative (es. settore sanitario, gestione dei rifiuti speciali, laboratori di ricerca, ecc.);
- **Prossimità:** le caratteristiche intrinseche di svolgimento del lavoro che non permettono un sufficiente distanziamento sociale (es. specifici compiti in catene di montaggio) per parte del tempo di lavoro o per la quasi totalità;
- **Aggregazione:** la tipologia di lavoro che prevede il contatto con altri soggetti oltre ai lavoratori dell'azienda (es. ristorazione, commercio al dettaglio, spetta colo, alberghiero, istruzione, ecc.).

Ciascuna variabile assume valore tra un minimo ed un massimo; devono quindi essere combinate per ottenere la classe di rischio sinteticamente. In dettaglio le variabili utilizzano le seguenti scale:

Esposizione E		Prossimità P		Aggregazione A	
Livello	Valore	Livello	Valore	Classe di aggregazione sociale	Fattore
Probabilità bassa (es. lavoratore agricolo)	0	Lavoro effettuato da solo per la quasi totalità del tempo	0	Presenza di terzi limitata o nulla (es. settore manifatturiero, industria, uffici non aperti al pubblico)	1.00
Probabilità medio-bassa	1	Lavoro con altri ma non in prossimità (es. ufficio privato)	1	Presenza intrinseca di terzi, ma controllabile organizzativamente (es. commercio al dettaglio, servizi alla persona, uffici aperti al pubblico, bar, ristoranti)	1.15 (+15%)
Probabilità media	2	Lavoro con altri in spazi condivisi ma con adeguato distanziamento (es. ufficio condiviso)	2	Aggregazioni controllabili con procedure (es. sanità, scuole, carceri, forze armate, trasporti pubblici)	1.30 (+30%)
Probabilità medio-alta	3	Lavoro che prevede compiti condivisi in prossimità con altri per parte non predominante del tempo (es. catena di montaggio)	3	Aggregazioni intrinseche controllabili con procedure in maniera molto limitata (es. spettacoli, manifestazioni di massa)	1.50 (+50%)
Probabilità alta (es. operatore sanitario)	4	Lavoro effettuato in stretta prossimità con altri per la maggior parte del tempo (es. studio dentistico)	4		

Il rischio di contagio con indice R sarà determinato secondo la seguente formula:

$$R = (E + P) \times A$$

Il risultato finale determina l'attribuzione del livello di rischio, con relativo codice colore, per ciascuna mansione analizzata all'interno della matrice seguente.

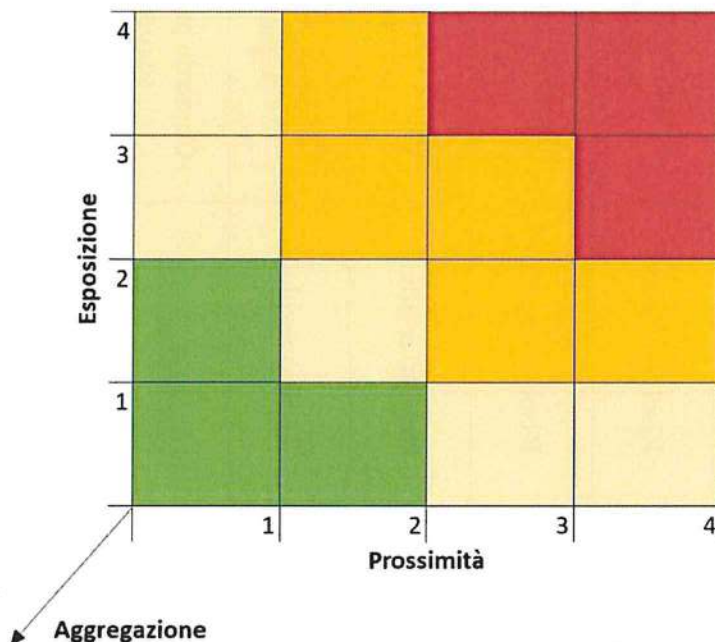

La CLASSE DI RISCHIO risultante è identificata secondo la conseguente graduazione e relativo codice colore.

<i>VALORE INDICE DI RISCHIO R</i>	<i>CLASSE DI RISCHIO</i>
$6 < R \leq 12$	ALTO
$4 < R \leq 6$	MEDIO – ALTO
$2 < R \leq 4$	MEDIO – BASSO
$0 \leq R \leq 2$	BASSO

Si procede quindi alla quantificazione di dettaglio del rischio di contagio per le diverse mansioni lavorative (aree omogenee di rischio) individuate.

Mansione	E	P	A	R	Classe di rischio calcolata	Note	Rischio effettivo	Necessità di altre misure di prevenzione
Impiegato Videoterminalista	2	2	1,15	4,60	MEDIO - ALTO	-	Rischio residuo	Come da protocollo seguente
Impiegato Videoterminalista di Front Office	2	2	1,15	4,60	MEDIO - ALTO	-	Rischio residuo	Come da protocollo seguente
Addetto reception	2	2	1,15	4,60	MEDIO - ALTO	-	Rischio residuo	Come da protocollo seguente
Area direzionale	2	2	1,15	4,60	MEDIO - ALTO	-	Rischio residuo	Come da protocollo seguente
Docente falegnameria / ebanisteria	2	3	1,30	6,50	ALTO	-	Rischio residuo	Come da protocollo seguente
Docente restauro / decorazione (con verniciatura)	2	3	1,30	6,50	ALTO	-	Rischio residuo	Come da protocollo seguente
Docente sartoria	2	3	1,30	6,50	ALTO	-	Rischio residuo	Come da protocollo seguente
Docente tappezzeria	2	3	1,30	6,50	ALTO	-	Rischio residuo	Come da protocollo seguente

Docente informatica	2	3	1,30	6,50	ALTO	-	Rischio residuo	Come da protocollo seguinte
Docente d'aula didattica	2	3	1,30	6,50	ALTO	-	Rischio residuo	Come da protocollo seguinte
Alunno falegnameria / ebanisteria	2	3	1,30	6,50	ALTO	-	Rischio residuo	Come da protocollo seguinte
Alunno restauro / decorazione (con verniciatura)	2	3	1,30	6,50	ALTO	-	Rischio residuo	Come da protocollo seguinte
Alunno sartoria	2	3	1,30	6,50	ALTO	-	Rischio residuo	Come da protocollo seguinte
Alunno tappezzeria	2	3	1,30	6,50	ALTO	-	Rischio residuo	Come da protocollo seguinte
Alunno informatica	2	3	1,30	6,50	ALTO	-	Rischio residuo	Come da protocollo seguinte
Alunno d'aula (no laboratori)	2	3	1,30	6,50	ALTO	-	Rischio residuo	Come da protocollo seguinte
Tutor Formativo (TUF)	2	2	1,30	5,20	MEDIO - ALTO	-	Rischio residuo	Come da protocollo seguinte

Criteri generali applicati

Per la definizione dei protocolli da adottare in azienda si considerano i seguenti criteri generali:

- sia attuato l'utilizzo da parte delle imprese di modalità di lavoro agile per le attività che possono essere svolte al proprio domicilio o in modalità a distanza;
- siano incentivate le ferie e i congedi retribuiti per i dipendenti nonché gli altri strumenti previsti dalla contrattazione collettiva;
- siano sospese le attività dei reparti aziendali non indispensabili alla produzione;
- si assumano protocolli di sicurezza anti-contagio e, laddove non fosse possibile rispettare la distanza interpersonale di un metro come principale misura di contenimento, con adozione di strumenti di protezione individuale;
- siano incentivate le operazioni di sanificazione nei luoghi di lavoro;
- per le attività produttive si raccomanda che siano limitati al massimo gli spostamenti all'interno dei siti e contingentato l'accesso agli spazi comuni;
- si favoriscono, limitatamente alle attività produttive, intese tra organizzazioni datoriali e sindacali;
- si prevede l'utilizzo delle modalità di lavoro agile.

Tempistica per l'aggiornamento

Il presente documento risulta costantemente aggiornato in funzione dell'evoluzione dell'emergenza mediante la raccolta di:

- normativa e non prodotta dalle autorità competenti
- schede programmazione misure
- documentazione di attuazione delle misure (informativa a lavoratori ed esterni, consegna materiali, ...)

Ambiti considerati

Per la definizione dei protocolli specifici da adottare in azienda e la predisposizione delle comunicazioni verso i lavoratori si sono considerati gli argomenti inseriti nel **PROTOCOLLO CONDIVISO del 24/04/2020** e nelle indicazioni regionali.

Si tiene anche conto del **PROTOCOLLO D'INTESA PER GARANTIRE L'AVVIO DELL'ANNO SCOLASTICO NEL RISPETTO DELLE REGOLE DI SICUREZZA PER IL CONTENIMENTO DELLA DIFFUSIONE DI COVID 19**, sottoscritto tra MIUR e parti sociali in data 06/08/2020.

Misure adottate

Nelle tabelle di seguito riportate sono indicate le misure adottate dall'azienda nel progredire dell'emergenza, inizialmente facendo riferimento ad ambiti di criticità, e successivamente mediante misure applicative delle disposizioni normative progressivamente emanate.

PROTOCOLLO OPERATIVO

RIF. PROTOCOLLO NAZIONALE	AMBITO	PROVVEDIMENTO	ADOTTATO [N.A. = non applicabile]	MISURA ADOTTATA
1	INFORMAZIONE	<p>Informazione a tutti i lavoratori e chiunque entri in azienda circa le disposizioni delle Autorità, consegnando e/o affiggendo all'ingresso e nei luoghi maggiormente visibili dei locali aziendali, appositi depliant informativi.</p> <p>L'azienda fornisce un'informazione adeguata sulla base delle mansioni e dei contesti lavorativi, con particolare riferimento al complesso delle misure adottate cui il personale deve attenersi in particolare sul corretto utilizzo dei DPI per contribuire a prevenire ogni possibile forma di diffusione di contagio.</p>	SI <input checked="" type="checkbox"/> NO <input type="checkbox"/> N.A. <input type="checkbox"/>	Fornitura di opuscoli informativi. Pubblicazione di informazioni sul sito istituzionale. Informazioni al personale, agli studenti ed alle famiglie degli studenti, sugli argomenti richiesti dal Protocollo tra MIUR e parti sociali del 06/08/2020. Affissione di molteplici e visibili manifesti e cartelli nella sede di lavoro.

<p>2</p>	<p>MODALITÀ DI INGRESSO IN AZIENDA</p>	<p>Controllo della temperatura corporea al personale, prima dell'accesso al luogo di lavoro</p> <p>In caso di temperatura superiore ai 37,5°, impedire l'accesso ai luoghi di lavoro, isolare la persona momentaneamente e fornire mascherine; fare in modo che la persona non si rechi al Pronto Soccorso e/o nelle infermerie di sede, ma contatti nel più breve tempo possibile il proprio medico curante e fargli seguire le sue indicazioni</p> <p>Favorire orari di ingresso/uscita scaglionati in modo da evitare il più possibile contatti nelle zone comuni (ingressi, spogliatoi, sala mensa) e dove è possibile, dedicare una porta di entrata e una porta di uscita da questi locali e garantire la presenza di detergenti segnalati da apposite indicazioni</p> <p>Verificare la preventiva comunicazione all'ingresso in azienda di lavoratori già risultati positivi all'infezione da COVID 19. La comunicazione dovrà avere ad oggetto la certificazione medica da cui risulti la "avvenuta negativizzazione" del tampone secondo le modalità previste e rilasciata dal dipartimento di prevenzione territoriale di competenza.</p> <p>Il datore di lavoro fornirà la massima collaborazione qualora l'autorità sanitaria competente disponga misure aggiuntive specifiche, come ad esempio, l'esecuzione del tampone per i lavoratori.</p>	<p>SI <input checked="" type="checkbox"/></p> <p>NO <input type="checkbox"/></p> <p>N.A. <input type="checkbox"/></p>	<p>A tutto il personale, dipendente e non, è misurata la temperatura contestualmente all'accesso ai locali.</p> <p>In caso di temperatura superiore a 37.5 °C, anche in considerazione dei margini di errore dell'apparecchio di misurazione, la persona dovrà sostare per 5-10 minuti all'esterno della struttura, in zona ombreggiata, mantenendo il distanziamento con le altre persone. Si sottoporrà quindi nuovamente alla misura della temperatura. Se confermata (superiore a 37.5 °C) sarà impedito l'accesso, se smentita si ripeterà la procedura. La terza rilevazione sarà quella definitiva.</p> <p>Salvo diverse disposizioni di legge future, agli alunni NON sarà misurata la temperatura all'ingresso, come indicato dalle linee guida del CTS del MIUR.</p> <p>Ingressi ed uscite saranno scaglionati dal punto di vista temporale e/o spaziale a seconda del numero di accessi, del numero di iscrizioni e in funzione dell'andamento della situazione epidemiologica.</p> <p>Il rientro in sede di personale o studente che sia stato positivo al Covid avverrà secondo quanto indicato dal Protocollo tra MIUR e parti sociali del 06/08/2020.</p> <p>Il rientro in sede di personale o studente che sia stato positivo al Covid avverrà secondo quanto indicato dal Protocollo tra MIUR e parti sociali del 06/08/2020.</p>
----------	--	---	---	---

<p>3</p>	<p>MODALITÀ DI ACCESSO DEI FORNITORI ESTERNI</p>	<p>Per l'accesso di fornitori esterni, individuare procedure di ingresso, transito e uscita, mediante modalità, percorsi e tempistiche predefinite, al fine di ridurre le occasioni di contatto con il personale in forza nei reparti/uffici coinvolti</p> <p>Fare in modo che gli autisti dei mezzi di trasporto, se possibile, rimangano a bordo dei propri mezzi: non è consentito l'accesso agli uffici per nessun motivo. Per le necessarie attività di approntamento delle attività di carico e scarico, il trasportatore dovrà attenersi alla rigorosa distanza di un metro</p> <p>Per fornitori/trasportatori e/o altro personale esterno, individuare/installare servizi igienici dedicati, prevedere il divieto di utilizzo di quelli del personale dipendente e garantire una adeguata pulizia giornaliera</p> <p>Ridurre, per quanto possibile, l'accesso ai visitatori; qualora fosse necessario l'ingresso di visitatori esterni (impresa di pulizie, manutenzione...), gli stessi dovranno sottostare a tutte le regole aziendali, ivi comprese quelle per l'accesso ai locali aziendali di cui al precedente paragrafo (MODALITÀ DI INGRESSO IN AZIENDA)</p> <p>Ove presente un servizio di trasporto organizzato dall'azienda, va garantita e rispettata la sicurezza dei lavoratori lungo ogni spostamento</p> <p>Le norme del presente Protocollo si estendono alle aziende in appalto che possono organizzare sedi e cantieri permanenti e provvisori all'interno dei siti e delle aree produttive</p> <p>Collaborare con l'autorità sanitaria fornendo elementi utili all'individuazione di eventuali contatti stretti, dopo che l'appaltatore avrà informato immediatamente il committente in caso di lavoratori dipendenti dell'azienda terza che operano nello stesso sito produttivo (es. manutentori, fornitori, addetti alle pulizie o vigilanza) che sono risultati positivi al tampone COVID-19</p> <p>Dare all'impresa appaltatrice, completa informativa dei contenuti del Protocollo aziendale e vigilare affinché i lavoratori della stessa o delle aziende terze che operano a qualunque titolo nel perimetro aziendale, rispettino integralmente le disposizioni.</p>	<p>SI <input checked="" type="checkbox"/></p> <p>NO <input type="checkbox"/></p> <p>N.A. <input type="checkbox"/></p>	<p>L'accesso dei fornitori esterni è limitato al minimo indispensabile.</p> <p>Agli appaltatori con presenza stabile, qualora presenti, verrà inoltre fornita copia del presente protocollo quale informativa completa sui comportamenti da tenere. E' quindi rimessa anche alla operatività del singolo lavoratore, mediante detergenti e mezzi forniti dall'Amministrazione, la disinfezione e pulizia di fine giornata della propria postazione di lavoro al videoterminale (schermo, tastiera, scrivania, telefono ecc.).</p>
<p>SI <input type="checkbox"/></p> <p>NO <input type="checkbox"/></p> <p>N.A. <input checked="" type="checkbox"/></p>		<p>SI <input checked="" type="checkbox"/></p> <p>NO <input type="checkbox"/></p> <p>N.A. <input type="checkbox"/></p>		
<p>SI <input checked="" type="checkbox"/></p> <p>NO <input type="checkbox"/></p> <p>N.A. <input type="checkbox"/></p>		<p>SI <input checked="" type="checkbox"/></p> <p>NO <input type="checkbox"/></p> <p>N.A. <input type="checkbox"/></p>		

4	PULIZIA E SANIFICAZIONE IN AZIENDA	<p>Assicurare la pulizia giornaliera e la sanificazione periodica dei locali, degli ambienti, delle postazioni di lavoro e delle aree comuni e di svago, mediante la pulizia a fine turno e la sanificazione periodica di tastiere, schermi touch, mouse con adeguati detergenti, sia negli uffici, sia nei reparti produttivi</p> <p>Nel caso di presenza di una persona con COVID-19 all'interno dei locali aziendali, si procede alla pulizia e sanificazione, secondo le disposizioni della circolare n. 5443 del 22 febbraio 2020 del Ministero della Salute, nonché alla ventilazione dei locali</p> <p>Occorre garantire la pulizia a fine turno e la sanificazione periodica di tastiere, schermi touch, mouse con adeguati detergenti, sia negli uffici, sia nei reparti produttivi.</p> <p>L'azienda in ottemperanza alle indicazioni del Ministero della Salute secondo le modalità ritenute più opportune, può organizzare interventi particolari/periodici di pulizia</p> <p>In aggiunta alle normali attività di pulizia, prevedere alla riapertura una sanificazione straordinaria degli ambienti, delle postazioni di lavoro e delle aree comuni, ai sensi della circolare 5443 del 22 febbraio 2020 nelle aree geografiche a maggiore endemia o nelle aziende in cui si sono registrati casi sospetti di COVID-19.</p>	<p>SI <input checked="" type="checkbox"/></p> <p>NO <input type="checkbox"/></p> <p>N.A. <input type="checkbox"/></p> <p>SI <input checked="" type="checkbox"/></p> <p>NO <input type="checkbox"/></p> <p>N.A. <input type="checkbox"/></p> <p>SI <input checked="" type="checkbox"/></p> <p>NO <input type="checkbox"/></p> <p>N.A. <input type="checkbox"/></p> <p>SI <input checked="" type="checkbox"/></p> <p>NO <input type="checkbox"/></p> <p>N.A. <input type="checkbox"/></p>	<p>Tra il 13 ed il 16 Maggio 2020 sono stati eseguiti interventi certificati di sanificazione straordinaria, di cui si conservano agli atti tutte le attestazioni. In funzione dell'andamento della situazione epidemiologica, in funzione di eventuali casi di Covid-19 accertati, in funzione delle successive indicazioni normative, saranno decisi eventuali ulteriori interventi periodici.</p> <p>Nel frattempo, è garantita la pulizia quotidiana da parte della ditta che gestisce tale appalto.</p> <p>Sono disponibili presso la sede materiale igienizzante per superfici, panni monouso e guanti monouso. Ogni lavoratore è sensibilizzato alla pulizia frequente della propria postazione.</p> <p>Il 14/05/2020 è stata eseguita la pulizia straordinaria degli impianti di raffrescamento, ad opera di ditta specializzata. Si conservano agli atti tutte le attestazioni. Sarà garantita una mensile pulizia dei filtri, come da rapporto ISS COVID n.5 Rev.02 del 25/05/2020.</p>
---	------------------------------------	---	---	---

5	<p>PRECAUZIONI IGIENICHE PERSONALI</p>	<p>Prevedere che le persone presenti in azienda adottino obbligatoriamente tutte le precauzioni igieniche, in particolare per le mani</p> <p>Mettere a disposizione idonei mezzi detergenti per le mani</p> <p>Sensibilizzare alla frequente pulizia delle mani con acqua e sapone</p> <p>Rendere accessibili a tutti i lavoratori, anche grazie a specifici dispenser collocati in punti facilmente individuabili, i detergenti per le mani</p>	<p>SI <input checked="" type="checkbox"/></p> <p>NO <input type="checkbox"/></p> <p>N.A. <input type="checkbox"/></p>	<p>Tutto il personale, studenti compresi, è sensibilizzato.</p> <p>Sono disponibili in più punti dispenser inamovibili a parete per l'erogazione di soluzione idroalcolica. Essi sono corredati da opportuna cartellonistica sulle corrette modalità di lavaggio delle mani.</p> <p>Anche presso i servizi igienici sono affissi idonei cartelli sul corretto lavaggio delle mani con acqua e sapone.</p>
---	--	--	---	---

<p>6</p>	<p>DISPOSITIVI DI PROTEZIONE INDIVIDUALE</p>	<p>Qualora il lavoro imponga una distanza interpersonale minore di un metro e non siano possibili altre soluzioni organizzative, prevedere l'uso e mettere a disposizione delle mascherine, e altri dispositivi di protezione (guanti, occhiali, tute, cuffie, camici, ecc...) conformi alle disposizioni delle autorità scientifiche e sanitarie</p> <p>Prevedere uso delle mascherine in conformità a quanto previsto dalle indicazioni dell'Organizzazione mondiale della sanità</p> <p>In caso di difficoltà di approvvigionamento e alla sola finalità di evitare la diffusione del virus, prevedere mascherine la cui tipologia corrisponda alle indicazioni dall'autorità sanitaria</p> <p>Favorire la preparazione da parte dell'azienda del liquido detergente secondo le indicazioni dell'OMS (https://www.who.int/gpsc/5may/Guide_to_Local_Production.pdf)</p> <p>Adottare i DPI idonei nella declinazione delle misure del Protocollo all'interno dei luoghi di lavoro sulla base del complesso dei rischi valutati e, a partire dalla mappatura delle diverse attività dell'azienda.</p> <p>Prevedere per tutti i lavoratori che condividono spazi comuni l'utilizzo di una mascherina chirurgica, come del resto normato dal DL n. 9 (art. 34) in combinato con il DL n. 18 (art 16 c. 1)</p>	<p>SI <input checked="" type="checkbox"/> NO <input type="checkbox"/> N.A. <input type="checkbox"/></p>	<p>Tutti i lavoratori hanno a disposizione un congruo numero di mascherine chirurgiche.</p> <p>Gli sportelli di front office, così come tutte le postazioni, anche di back office, che potenzialmente possono accogliere utenza, sono stati dotati di parafiatto in plexiglass fissati alla scrivania.</p> <p>Sono a disposizione guanti monouso.</p> <p>Per quanto riguarda gli studenti, ci si atterra all'obbligo o meno di indosso dei DPI per tutta la giornata scolastica a seconda di quanto sarà stabilito dai vari protocolli e linee guida finalizzati all'avvio dell'A.S. 2020/2021.</p>
----------	--	---	---	---

7	<p>GESTIONE SPAZI COMUNI (MENZA, SPOGLIATOI, AREE FUMATORI, DISTRIBUTORI DI BEVANDE E/O SNACK...)</p>	<p>Contingentare l'accesso agli spazi comuni, comprese le mense aziendali, le aree fumatori e gli spogliatoi, con la previsione di una ventilazione continua dei locali, di un tempo ridotto di sosta all'interno di tali spazi e con il mantenimento della distanza di sicurezza di 1 metro tra le persone che li occupano</p> <p>Organizzare gli spazi e sanificare gli spogliatoi per lasciare nella disponibilità dei lavoratori luoghi per il deposito degli indumenti da lavoro e garantire loro idonee condizioni igieniche sanitarie</p> <p>Sanificazione periodica e pulizia giornaliera, con appositi detergenti dei locali mensa, delle tastiere dei distributori di bevande e snack</p>	<p>SI <input checked="" type="checkbox"/></p> <p>NO <input type="checkbox"/></p> <p>N.A. <input type="checkbox"/></p>	<p>L'affollamento massimo di ogni singola stanza, aula e laboratorio è indicato nell'allegata planimetria.</p> <p>Gli spazi didattici saranno riorganizzati al fine di garantire il distanziamento tra studenti e tra studenti e docente. Allo stesso modo, i laboratori avranno accessi contingentati al fine di garantire le distanze. I banchi didattici delle aule saranno singoli. Nei laboratori, su banchi di lavoro di dimensioni tali da poter ospitare più persone, il limite di utilizzatori contemporanei è studiato per garantire il costante mantenimento delle necessarie distanze.</p> <p>Il numero massimo di studenti per aula è definito mediante appositi calcoli areali che partono dal presupposto di dedicare 1,96 mq per alunno, garantendo le distanze lineari. Questa disponibilità d'area è più che in linea con le richieste di distanziamento anticontagio.</p> <p>Sarà garantita la distanza minima di metri 2, nelle attività d'aula statiche, tra docente e studente più vicino. *** In coda si allegano le tabelle con le capienze, quale studio preliminare per l'avvio dell'A.S. 2020/2021.</p>
---	---	---	---	--

8	ORGANIZZAZIONE AZIENDALE (TURNAZIONE, TRASFORTE E SMARTWORK. RIMODULAZIONE DEI LIVELLI PRODUTTIVI	<p>Disporre la chiusura di tutti i reparti diversi dalla produzione o, comunque, di quelli dei quali è possibile il funzionamento mediante il ricorso allo smart work, o comunque a distanza</p> <p>Procedere ad una modulazione dei livelli produttivi</p> <p>Assicurare un piano di turnazione dei dipendenti dedicati alla produzione con l'obiettivo di diminuire al massimo i contatti e di creare gruppi autonomi, distinti e riconoscibili</p> <p>Utilizzare lo smart working per tutte quelle attività che possono essere svolte presso il domicilio o a distanza valutando la possibilità di assicurare che gli stessi riguardino l'intera compagine aziendale, se del caso con opportune rotazioni (in via prioritaria gli ammortizzatori sociali disponibili finalizzati a consentire l'astensione dal lavoro senza perdita della retribuzione e se non sufficiente, utilizzare i periodi di ferie arretrati e non ancora fruiti)</p>	<p>SI <input checked="" type="checkbox"/></p> <p>NO <input type="checkbox"/></p> <p>N.A. <input type="checkbox"/></p>	<p>Per la parte amministrativa e per gli uffici AFOL, lo smart working è ancora modalità ordinaria di lavoro. Le turnazioni sono strutturate in maniera tale da garantire il rispetto degli affollamenti massimi indicati nella planimetria in coda al presente documento.</p> <p>Nell'ambito scolastico e studentesco non ha molto significato parlare di smart working. La Direzione opererà, prima dell'avvio dell'A.S. opportune scelte di indirizzo sulla quota di studenti in presenza e su quella in DAD, in linea con quanto suggerito e concesso dalle istituzioni competenti.</p>
		<p>Sospendere e annullare tutte le trasferte/viaggi di lavoro nazionali e internazionali, anche se già concordate o organizzate</p>	<p>SI <input checked="" type="checkbox"/></p> <p>NO <input type="checkbox"/></p> <p>N.A. <input type="checkbox"/></p>	<p>Non sono previste gite, viaggi didattici, uscite didattiche fino a nuova indicazione.</p>
		<p>Favorire il lavoro a distanza anche nella fase di progressiva riattivazione del lavoro in quanto utile e modulabile strumento di prevenzione, ferma la necessità di garantire adeguate condizioni di supporto al lavoratore e alla sua attività (assistenza nell'uso delle apparecchiature, modulazione dei tempi di lavoro e delle pause).</p>	<p>SI <input checked="" type="checkbox"/></p> <p>NO <input type="checkbox"/></p> <p>N.A. <input type="checkbox"/></p>	
		<p>Nel rispetto del distanziamento sociale, prevedere una rimodulazione degli spazi di lavoro, compatibilmente con la natura dei processi produttivi e degli spazi aziendali.</p> <p>I lavoratori che non necessitano di particolari strumenti e/o attrezzature di lavoro e che possono lavorare da soli, per il periodo transitorio, verranno posizionati in spazi ricavati ad esempio da uffici inutilizzati, sale riunioni.</p>	<p>SI <input checked="" type="checkbox"/></p> <p>NO <input type="checkbox"/></p> <p>N.A. <input type="checkbox"/></p>	<p>Le turnazioni sono strutturate in maniera tale da garantire il rispetto degli affollamenti massimi indicati nella planimetria in coda al presente documento.</p>
		<p>Prevedere la possibilità di adottare soluzioni innovative come, ad esempio, il riposizionamento delle postazioni di lavoro adeguatamente distanziate tra loro ovvero, analoghe soluzioni negli ambienti dove operano più lavoratori contemporaneamente</p> <p>Prevedere la possibilità di ridefinire l'articolazione del lavoro con orari differenziati che favoriscano il distanziamento sociale riducendo il numero di presenze in contemporanea nel luogo di lavoro e prevenendo assembramenti all'entrata e all'uscita con flessibilità di orari.</p>		

9	GESTIONE ENTRATA E USCITA DEI DIPENDENTI	<p>Si favoriscono orari di ingresso/uscita scaglionati in modo da evitare il più possibile contatti nelle zone comuni (ingressi, spogliatoi, sala mensa)</p> <p>Dove è possibile, occorre dedicare una porta di entrata e una porta di uscita da questi locali e garantire la presenza di detergenti segnalati da apposite indicazioni</p>	<p>SI <input checked="" type="checkbox"/></p> <p>NO <input type="checkbox"/></p> <p>N.A. <input type="checkbox"/></p>	Vedere punto 2.
---	--	--	---	-----------------

10	<p>SPOSTAMENTI INTERNI, RIUNIONI, EVENTI INTERNI E FORMAZIONE</p>	<p>Limitare gli spostamenti all'interno del sito aziendale al minimo indispensabile e nel rispetto delle indicazioni aziendali</p> <p>Non consentire le riunioni in presenza. Laddove le stesse fossero connotate dal carattere della necessità e urgenza, nell'impossibilità di collegamento a distanza, dovrà essere ridotta al minimo la partecipazione necessaria e, comunque, dovranno essere garantiti il distanziamento interpersonale e un'adeguata pulizia/areazione dei locali</p> <p>Sospendere e annullare tutti gli eventi interni e ogni attività di formazione in modalità in aula, anche obbligatoria, anche se già organizzati; è comunque possibile, qualora l'organizzazione aziendale lo permetta, effettuare la formazione a distanza, anche per i lavoratori in smart work</p> <p>Se presenti lavoratori che per operare si avvalgono di attestati di abilitazione e/o "patentini", essi possono continuare a svolgere la propria mansione anche in caso di attestato scaduto. E' cura dell'azienda provvedere, al termine del periodo di emergenza, all'organizzazione tempestiva dei necessari corsi di aggiornamento per rinnovare la validità degli attestati operativi attualmente scaduti.</p>	<p>SI <input checked="" type="checkbox"/></p> <p>NO <input type="checkbox"/></p> <p>N.A. <input type="checkbox"/></p>	
			<p>SI <input type="checkbox"/></p> <p>NO <input type="checkbox"/></p> <p>N.A. <input checked="" type="checkbox"/></p>	

<p>11</p>	<p>GESTIONE DI UNA PERSONA SINTOMATICA IN AZIENDA</p>	<p>Nel caso in cui una persona presente in azienda sviluppi febbre e sintomi di infezione respiratoria quali la tosse, dare indicazione di dichiarare immediatamente il suo stato di salute all'ufficio del personale, procedere al suo isolamento in base alle disposizioni dell'autorità sanitaria e a quello degli altri presenti dai locali, e provvedere immediatamente ad avvertire le autorità sanitarie competenti e i numeri di emergenza per il COVID-19 forniti dalla Regione o dal Ministero della Salute</p> <p>Collaborare con le Autorità sanitarie per la definizione degli eventuali "contatti stretti" di una persona presente in azienda che sia stata riscontrata positiva al tampone COVID-19. Ciò al fine di permettere alle autorità di applicare le necessarie e opportune misure di quarantena. Nel periodo dell'indagine, l'azienda potrà chiedere agli eventuali possibili contatti stretti di lasciare cautelatamente lo stabilimento, secondo le indicazioni dell'Autorità sanitaria</p> <p>Al momento dell'isolamento dotare il lavoratore di mascherina chirurgica, ove non già indossata.</p>	<p>SI <input checked="" type="checkbox"/> NO <input type="checkbox"/> N.A. <input type="checkbox"/></p> <p>SI <input checked="" type="checkbox"/> NO <input type="checkbox"/> N.A. <input type="checkbox"/></p>	<p>Sarà effettuata gestione come da indicazioni del Protocollo condiviso tra MIUR e parti sociali e firmato il 06/08/2020.</p> <p>In planimetria è identificata la stanza di isolamento individuata.</p>
-----------	---	---	---	--

12	SORVEGLIANZA SANITARIA/MEDICO COMPETENTE/RLS	<p>Garantire il proseguo della sorveglianza sanitaria rispettando le misure igieniche contenute nelle indicazioni del Ministero della Salute (cd. decalogo)</p> <p>Privilegiare, in questo periodo, le visite preventive, le visite a richiesta e le visite da rientro da malattia</p> <p>Non interrompere la sorveglianza sanitaria periodica, perché rappresenta una ulteriore misura di prevenzione di carattere generale: sia perché può intercettare possibili casi e sintomi sospetti del contagio, sia per l'informazione e la formazione che il medico competente può fornire ai lavoratori per evitare la diffusione del contagio</p> <p>Nell'integrare e proporre tutte le misure di regolamentazione legate al COVID-19, garantire la collaborazione del medico competente con il datore di lavoro e le RLS/RLST</p> <p>Il medico competente segnala all'azienda situazioni di particolare fragilità e patologie attuali o pregresse dei dipendenti e l'azienda provvede alla loro tutela nel rispetto della privacy</p> <p>Il medico competente applicherà le indicazioni delle Autorità Sanitarie. Il medico competente, in considerazione del suo ruolo nella valutazione dei rischi e nella sorveglianza sanitaria, potrà suggerire l'adozione di eventuali mezzi diagnostici qualora ritenuti utili al fine del contenimento della diffusione del virus e della salute dei lavoratori.</p> <p>Alla ripresa delle attività, coinvolgere il medico competente per le identificazioni dei soggetti con particolari situazioni di fragilità e per il reinserimento lavorativo di soggetti con pregressa infezione da COVID 19.</p> <p>È raccomandabile che la sorveglianza sanitaria ponga particolare attenzione ai soggetti fragili anche in relazione all'età</p> <p>Per il reintegro progressivo di lavoratori dopo l'infezione da COVID19, il medico competente, previa presentazione di certificazione di avvenuta negativizzazione del tampone secondo le modalità previste e rilasciata dal dipartimento di prevenzione territoriale di competenza, effettua la visita medica precedente alla ripresa del lavoro, a seguito di assenza per motivi di salute di durata superiore ai sessanta giorni continuativi, al fine di verificare l'idoneità alla mansione". (D.Lgs 81/08 e s.m.i, art. 41, c. 2 lett. e-ter), anche per valutare profili specifici di rischio e di comunque indipendentemente dalla durata dell'assenza per malattia.</p>	<p style="text-align: center;">SI <input checked="" type="checkbox"/></p> <p style="text-align: center;">NO <input type="checkbox"/></p> <p style="text-align: center;">N.A. <input type="checkbox"/></p>	<p>In ottemperanza a quanto stabilito dal protocollo condiviso tra MIUR e parti sociali, firmato in data 06/08/2020.</p>
----	--	---	---	--

13	AGGIORNAMENTO DEL PROTOCOLLO DI REGOLAMENTAZIONE	È costituito in azienda un Comitato per l'applicazione e la verifica delle regole del protocollo di regolamentazione con la partecipazione delle rappresentanze sindacali aziendali e del RLS	SI <input checked="" type="checkbox"/> NO <input type="checkbox"/> N.A. <input type="checkbox"/>
----	--	---	--

Sia l'accesso sia l'uscita dalla stanza di isolamento devono avvenire dalla porta esterna, lato giardino. La porta lato guardiola deve permanere chiusa e non ci devono essere interferenze.

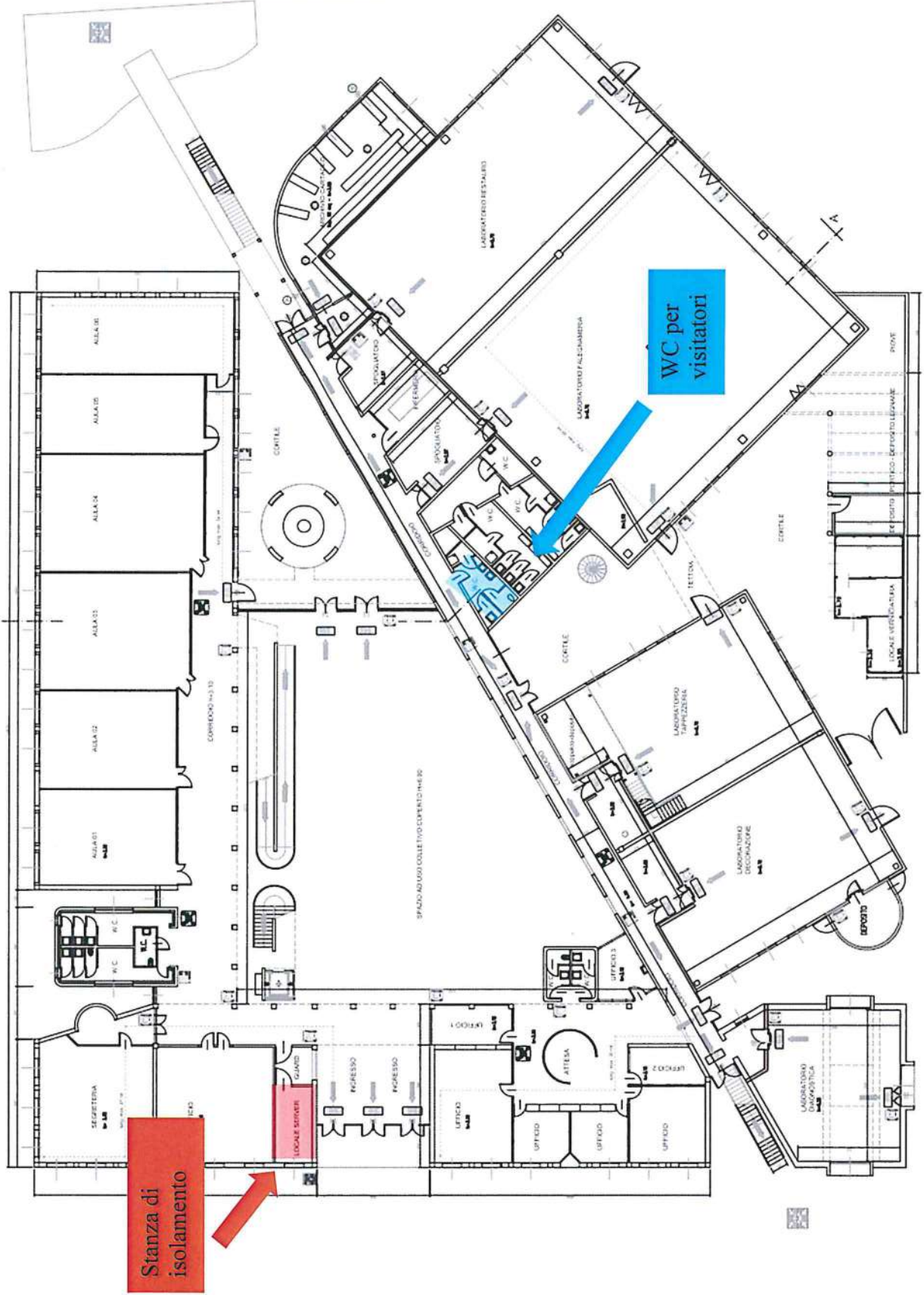

PIANO
TERRA

Terragni	classe	alumni iscritti 20/21	N. Aula didattica	N. Banchi singoli	N. banchi doppi	Piano	mq Aula didattica	Capienza max aula	Capienza max aula (reale)	Capienza max n. alunni	Residuo n. alunni in fad	Allestimenti o aula per FAD	
Operatore dell'abbigliamento - Sartoria	1B	11	A3	22		PT	94,85	43		11	0		
	1C	7								7	0		
	1F	7								7	0		
	1D	17	A13	24		P1	50	20		17	0		
	1E	17	A14	23		P1	53,2	22		17	0		
	1E bis	19	A7	14	10	P1	65	28		19	0		
	Parziali classi I		78	61	10					78	0		
	Operatore del legno - Decorazione	2A	9	A6	29		PT	79,24	35		9	0	
	Operatore del legno	2C	18								18	0	
	Operatore dell'abbigliamento - Sartoria	2B	14	A8	26		P1	65	28		14	0	
Operatore delle lav art - Arredo tessile	2F	8								8	0		
Operatore grafico - Multimedia	2D	24	A10	22		P1	65	28		24	0		
Tecnico dei servizi di animazione turistica	2E	25	A4	25		PT	102,77	47		25	0		
Parziali classi II		98	102	0						98	0		
Operatore del legno - Decorazione	3A	10	lab deco		20	PT	186	90		10	0		
Operatore del legno	3C	10								10	0		
Operatore Grafico - Multimedia	3D	25	A5	25		PT	68,95	30		25	0		
Tecnico dei servizi di animazione turistica	3E	26	lab dia	26		PT	104	48		26	0		
Operatore dell'abbigliamento - Sartoria	3B	10	A12	28		P1	65	28		10	0		
Operatore delle lav art - arredo tessile	3F	8								8	0		
Parziali classi III		89	79	20						89	0		
Tecnico dell'abbigliamento - Sartoria	4B	4								4	0		
Tecnico del legno	4C	7	A9	26		P1	65	28		7	0		
Tecnico grafico - Multimedia	4D	8								8	0		
Tecnico dei servizi di animazione turistica	4E	22	A11	22		P1	65	28		22	0		
Parziali classi VI		41	48	0						41	0		
Totali Terragni		306		290	30					306	0	3	

Terragni	classe	alumni iscritti 20/21	LAB INFO 1 mq 70			LAB INFO 2mq 71,60			LAB DIAGNOSTICA mq 104		
			Capienza max n. alunni	n. alunni in presenza	n. alunni in fad/codocenza	Capienza max n. alunni	n. alunni in presenza	n. alunni in fad/codocenza	Capienza max n. alunni	n. alunni in presenza	n. alunni in fad/codocenza
Operatore dell'abbigliamento - Sartoria	1B	11	12	12	13	12	12	13			
	1C	7									
	1F	7									
	1D	17	12	12	5	12	12	5			
	1E	17	12	12	5	12	12	5			
	1E bis	19	12	12	7	12	12	7			
	Parziali classi I	78	48	30	48	48	48	30			
	Operatore del legno - Decorazione	2A	9	12	12	15	12	12	15		
	Operatore del legno	2C	18								
	Operatore dell'abbigliamento - Sartoria	2B	14	12	12	10	12	12	10		
Operatore delle lav art - Arredo tessile	2F	8									
Operatore grafico - Multimedia	2D	24	12	12	12	12	12	12			
Tecnico dei servizi di animazione turistica	2E	25	12	12	13	12	12	13			
Parziali classi II	98	48	48	50	48	48	50				
Operatore del legno - Decorazione	3A	10	12	12	8	12	12	8			
Operatore del legno	3C	10									
Operatore Grafico - Multimedia	3D	25	12	12	13	12	12	13			
Tecnico dei servizi di animazione turistica	3E	26	12	12	14	12	12	14			
Operatore dell'abbigliamento - Sartoria	3B	10	12	12	6	12	12	6			
Operatore delle lav art - arredo tessile	3F	8									
Parziali classi III	89	48	48	41	48	48	41				
Tecnico dell'abbigliamento - Sartoria	4B	4	12	12	7	12	12	7			
Tecnico del legno	4C	7									
Tecnico grafico - Multimedia	4D	8									
Tecnico dei servizi di animazione turistica	4E	22	12	12	10	12	12	10			
Parziali classi VI	41	24	24	17	24	24	17				
Totali Terragni		306	168	168	138	168	168	138			

Terragni	classe	alumni iscritti 20/21	LAB DECORAZIONE mq 186			LAB SART/TAPP mq 186			LAB FALEGNAMERIA mq 484			
			Capienza max n. alunni	n. alunni in presenza	n. alunni in fad/codocenza	Capienza max n. alunni	n. alunni in presenza	n. alunni in fad/codocenza	Capienza max n. alunni	n. alunni in presenza	n. alunni in fad/codocenza	
Operatore dell'abbigliamento - Sartoria	1B	11				11	0					
Operatore del legno	1C	7				7	0		7			0
Operatore delle lav art - Arredo tessile	1F	7										
Operatore grafico - Multimedia	1D	17										
Tecnico dei servizi di animazione turistica	1E	17										
Tecnico dei servizi di animazione turistica	1E bis	19										
Parziali classi I		78				18	0		7			0
Operatore del legno - Decorazione	2A	9	9	0								
Operatore del legno	2C	18							18			0
Operatore dell'abbigliamento - Sartoria	2B	14				14	0					
Operatore delle lav art - Arredo tessile	2F	8				8	0					
Operatore grafico - Multimedia	2D	24										
Tecnico dei servizi di animazione turistica	2E	25										
Parziali classi II		98	9	0		22	0		18			0
Operatore del legno - Decorazione	3A	10	10	0								
Operatore del legno	3C	10							10			0
Operatore Grafico - Multimedia	3D	25										
Tecnico dei servizi di animazione turistica	3E	26										
Operatore dell'abbigliamento - Sartoria	3B	10				10	0					
Operatore delle lav art - arredo tessile	3F	8				8	0					
Parziali classi III		89	10	0		18	0		10			0
Tecnico dell'abbigliamento - Sartoria	4B	4				4	0					
Tecnico del legno	4C	7										
Tecnico grafico - Multimedia	4D	8							7			0
Tecnico dei servizi di animazione turistica	4E	22										
Parziali classi VI		41										
Totali Terragni		306	19	0		62	0		7			0
									42			

Terragni	classe	alunni iscritti 20/21	N. Aula didattica	N. Banchi singoli	N. banchi doppi	Piano	mq Aula didattica	Capienza max aula	Capienza max aula (reale)	Capienza max n. alunni	Residuo n. alunni in fad	Allestimenti o aula per FAD
Operatore dell'abbigliamento - Sartoria	1B	11								11	0	
	1C	7	A3	22		PT	94,85	43		7	0	duare n.3
	1F	7								7	0	
	1D	17	A13	24		P1	50	20		17	0	
	1E	17	A14	23		P1	53,2	22		17	0	
Tecnico dei servizi di animazione turistica	1E bis	19	A7	14	10	P1	65	28		19	0	
	Parziali classi I	78		61	10					78	0	
Operatore del legno - Decorazione	2A	9	A6	29		PT	79,24	35		9	0	
	2C	18								18	0	
Operatore del legno	2B	14	A8	26		P1	65	28		14	0	
	2F	8								8	0	
Operatore delle lav art - Arredo tessile	2D	24	A10	22		P1	65	28		24	0	
	2E	25	A4	25		PT	102,77	47		25	0	
	Parziali classi II	98		102	0					98	0	
Operatore del legno - Decorazione	3A	10	lab deco		20	PT	186	90		10	0	
	3C	10								10	0	
Operatore Grafico - Multimedia	3D	25	A5	25		PT	68,95	30		25	0	
	3E	26	lab dia	26		PT	104	48		26	0	
Tecnico dei servizi di animazione turistica	3B	10	A12	28		P1	65	28		10	0	
	3F	8								8	0	
Parziali classi III		89		79	20					89	0	
Tecnico dell'abbigliamento - Sartoria	4B	4								4	0	
	4C	7	A9	26		P1	65	28		7	0	
Tecnico del legno	4D	8								8	0	
	4E	22	A11	22		P1	65	28		22	0	
Tecnico grafico - Multimedia												
	Parziali classi VI	41		48	0					41	0	
Totali Terragni		306		290	30					306	0	3

Terragni	classe	alumni iscritti 20/21	N. Aula didattica	LAB INFO 1 mq 70			LAB INFO 2mq 71,60		
				Capienza max n. alunni	n. alunni in presenza	n. alunni in fad/codocenza	Capienza max n. alunni	n. alunni in presenza	n. alunni in fad/codocenza
Operatore dell'abbigliamento - Sartoria	1B	11		12	12	13	12	12	13
	1C	7	A3						
	1F	7							
	1D	17	A13	12	12	5	12	12	5
	1E	17	A14	12	12	5	12	12	5
	1E bis	19	A7	12	12	7	12	12	7
	Parziali classi I		78		48	30	48	48	30
Operatore del legno - Decorazione	2A	9	A6	12	12	15	12	12	15
	2C	18							
	2B	14	A8	12	12	10	12	12	10
	2F	8							
	2D	24	A10	12	12	12	12	12	12
	2E	25	A4	12	12	13	12	12	13
Parziali classi II		98		48	50	48	48	50	
Operatore del legno - Decorazione	3A	10	lab deco	12	12	8	12	12	8
	3C	10							
	3D	25	A5	12	12	13	12	12	13
	3E	26	lab dia	12	12	14	12	12	14
	3B	10							
	3F	8	A12	12	12	6	12	12	6
Parziali classi III		89		48	41	48	48	41	
Tecnico dell'abbigliamento - Sartoria	4B	4							
	4C	7	A9	12	12	7	12	12	7
	4D	8							
	4E	22	A11	12	12	10	12	12	10
Parziali classi VI		41		24	17	24	24	17	
Totali Terragni		306		168	138	168	168	138	

Terragni	classe	alunni iscritti 20/21	LAB DIAGNOSTICA mq 104			LAB DECORAZIONE mq 186			LAB SARTI/TAPP mq 186			LAB FALEGNAMERIA mq 484		
			Capienza max n. alunni	n. alunni in presenza	n. alunni in fad/codice nza	Capienza max n. alunni	n. alunni in presenza	n. alunni in fad/codice senza	Capienza max n. alunni	n. alunni in presenza	n. alunni in fad/codice senza	Capienza max n. alunni	n. alunni in presenza	n. alunni in fad/codice senza
Operatore dell'abbigliamento - Sartoria	1B	11						11						
Operatore del legno	1C	7												
Operatore delle lav art - Arredo tessile	1F	7						7				7	0	
Operatore grafico - Multimedia	1D	17												
Tecnico dei servizi di animazione turistica	1E	17												
Tecnico dei servizi di animazione turistica	1E bis	19												
Parziali classi I		78						18		0		7	0	
Operatore del legno - Decorazione	2A	9												
Operatore del legno	2C	18												
Operatore dell'abbigliamento - Sartoria	2B	14										18	0	
Operatore delle lav art - Arredo tessile	2F	8												
Operatore grafico - Multimedia	2D	24												
Tecnico dei servizi di animazione turistica	2E	25												
Parziali classi II		98						9		0		18	0	
Operatore del legno - Decorazione	3A	10												
Operatore del legno	3C	10												
Operatore Grafico - Multimedia	3D	25												
Tecnico dei servizi di animazione turistica	3E	26												
Operatore dell'abbigliamento - Sartoria	3B	10												
Operatore delle lav art - arredo tessile	3F	8												
Parziali classi III		89						10		0		10	0	
Tecnico dell'abbigliamento - Sartoria	4B	4												
Tecnico del legno	4C	7												
Tecnico grafico - Multimedia	4D	8												
Tecnico dei servizi di animazione turistica	4E	22												
Parziali classi VI		41						4		0		7	0	
Totali Terragni		306						62		0		42	0	

NOTE progettuali:

- 1) Ai fini del rispetto dei distanziamenti e al fine di garantire la maggior presenza possibile di studenti, nel rispetto delle condizioni di sicurezza, il laboratorio di falegnameria potrebbe essere attrezzato anche come ulteriore laboratorio di informatica per i corsi di grafica, prevedendo un massimo di 6 postazioni per ogni coppia di tavoli ed adeguando preventivamente l'impianto elettrico e le sue derivazioni per consentire allacciamenti a norma dei PC;
- 2) L'aula magna sarà contingentata ad un massimo di 25 persone;
- 3) Il locale attiguo all'aula magna potrà essere destinato a riunioni con un contingentamento massimo di 7 persone;
- 4) L'aula insegnanti sarà contingentata come da direttive dei protocolli nazionali e delle linee guida del CTS del MIUR;
- 5) Sono già stati predisposti percorsi differenziati di ingresso ed uscita, corredati da segnaletica orizzontale e verticale e da divisorii mobili per gestire i flussi;
- 6) Ai fini della ripresa delle attività si prevedono ulteriori misure di regolamentazione dei flussi come da planimetrie sottostanti e relative note.
- 7) AULA 3, piano terra: aula di 94 mq che da aula didattica diventa laboratorio di informatica con 25 postazioni su scrivanie ad 120 cm.

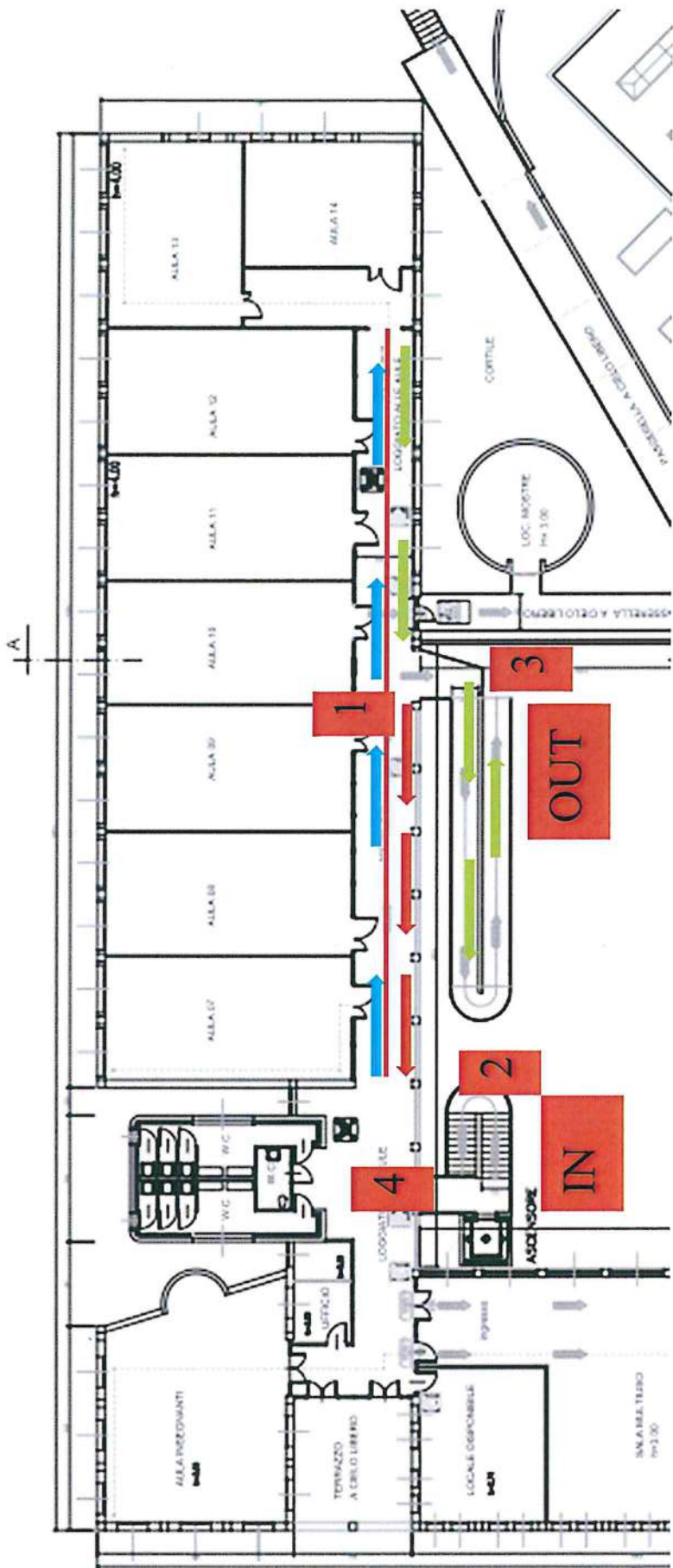

PIANO PRIMO

- Tutti i corridoi di accesso e uscita dalle aule saranno equipaggiati di linea di mezzeria orizzontale e frecce di direzione per garantire flussi ordinati
- Saranno differenziati accesso e uscita dal piano. **L'accesso** al piano potrà avvenire solo dalla rampa di scale ("IN" in planimetria), **l'uscita** dal piano potrà avvenire solo dalla rampa lineare ("OUT" in planimetria). Apposita cartellonistica verticale sarà posta per informare di tale disposizione. La porzione di corridoio su cui affacciano Aula 07, Aula 08 e Aula 09 potrà essere usata verso sinistra (FRECCHE ROSSE) solo per: accesso ai servizi igienici; accesso dei docenti all'aula insegnanti.
- In corrispondenza del numero 1 in planimetria sarà posto un cartello segnalatore, su piantana, che indica il divieto di uso del corridoio per motivi che non siano quelli indicati, nella direzione di sinistra. Accanto, sarà posto un cartello che indirizza verso la rampa lineare come uscita di piano.
- In corrispondenza del numero 2 in planimetria, al piede della scala al piano terra, sarà posto un cartello segnalatore, su piantana, che indica la direzione per raggiungere il piano primo (verso la scala).
- In corrispondenza del numero 3 in planimetria, al piede della rampa al piano terra, sarà posto un cartello segnalatore, su piantana, che indica il divieto di accesso al primo piano attraverso la rampa.
- In corrispondenza del numero 4 in planimetria, in cima alla rampa al piano primo, sarà posto un cartello segnalatore, su piantana, che indica il divieto di accesso al piano terra attraverso la rampa di scale.
- L'ascensore potrà essere usato solo in casi di necessità (es. disabili) e solo da una persona alla volta (max 2 se previsto accompagnatore).