



Agenzia
Formazione
Orientamento
Lavoro
Monza e Brianza



#scuola
#orientamento
#lavoro

@cittadini @territorio @imprese

**BILANCIO
SOCIALE 2020**

INDICE

#INTRO	<i>pag.5</i>
#TERRITORIO	<i>pag.6</i>
#ORGANIGRAMMA	<i>pag.8</i>
#MISSION	<i>pag.9</i>
#STRATEGIE	<i>pag.10</i>
#VALORI	<i>pag.11</i>
#LAVORO	<i>pag.12</i>
#FORMAZIONE	<i>pag.16</i>
#PROGETTI	<i>pag. 22</i>
#DATI ECONOMICI	<i>pag. 25</i>

#formazione

#cittadini

#servizi all'impresa

#servizi integrati

#politiche attive

#orientamento

#accoglienza informativa

AFOL

L'Agenzia per la Formazione, l'Orientamento e il Lavoro di Monza e Brianza è un'azienda speciale della Provincia di Monza e della Brianza che si occupa di promuovere il diritto al lavoro attraverso l'erogazione di servizi e attività destinati all'orientamento, alla formazione, all'inserimento e al mantenimento del lavoro lungo l'intero arco della vita

#partnership

#territorio

#lavoro

#rete



TERRITORIO



870.193 Popolazione residente

443.891 Maschi

426.302 Femmine

405.5 Superficie (Km²)

2.146 Densità ab/Km²

63.946 Imprese attive

Fonte: Elaborazione Ufficio Studi della Camera di Commercio di Monza e Brianza su dati Istat

AFOL nel TERRITORIO

 Sportello Lavoro

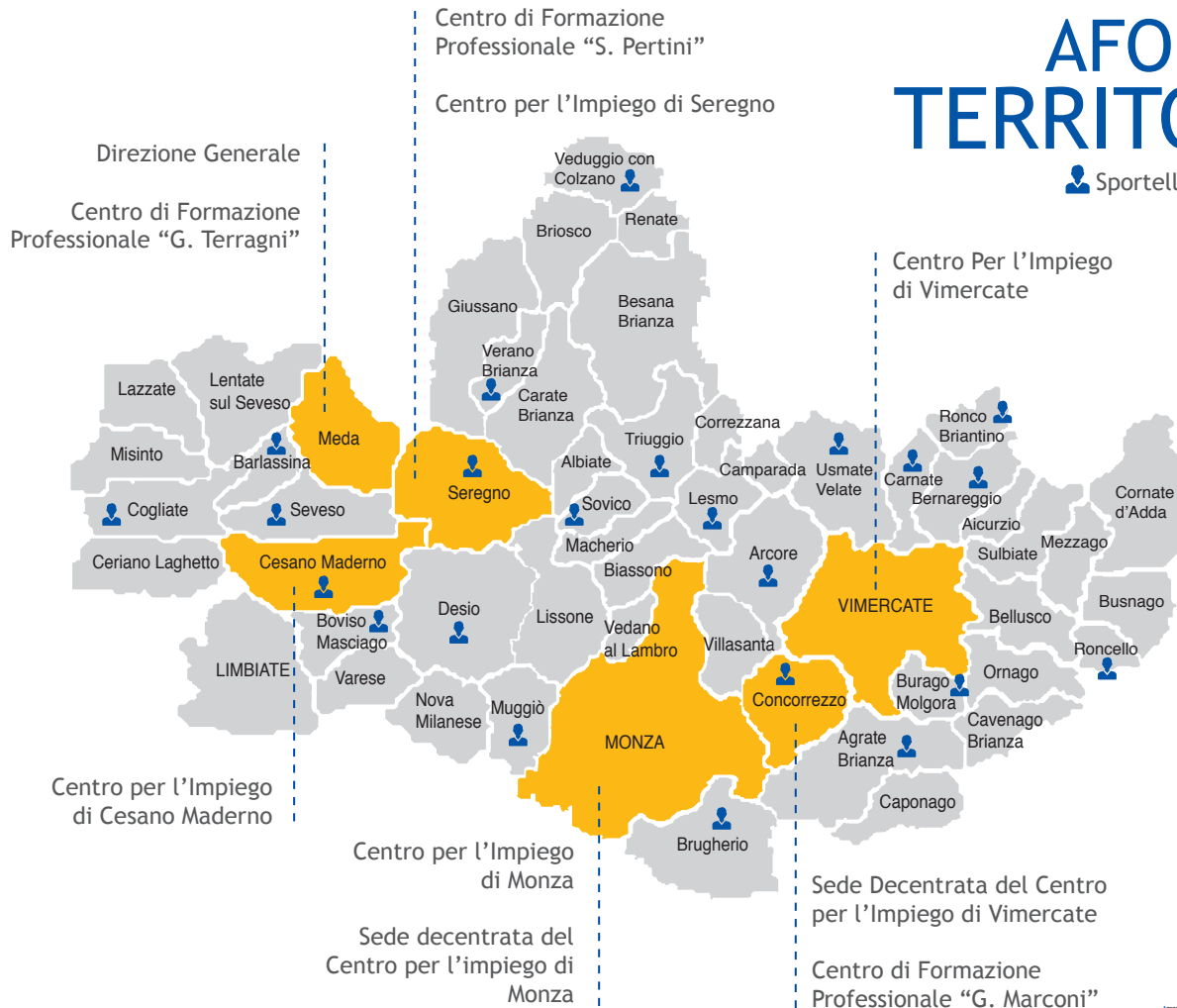

ORGANIGRAMMA

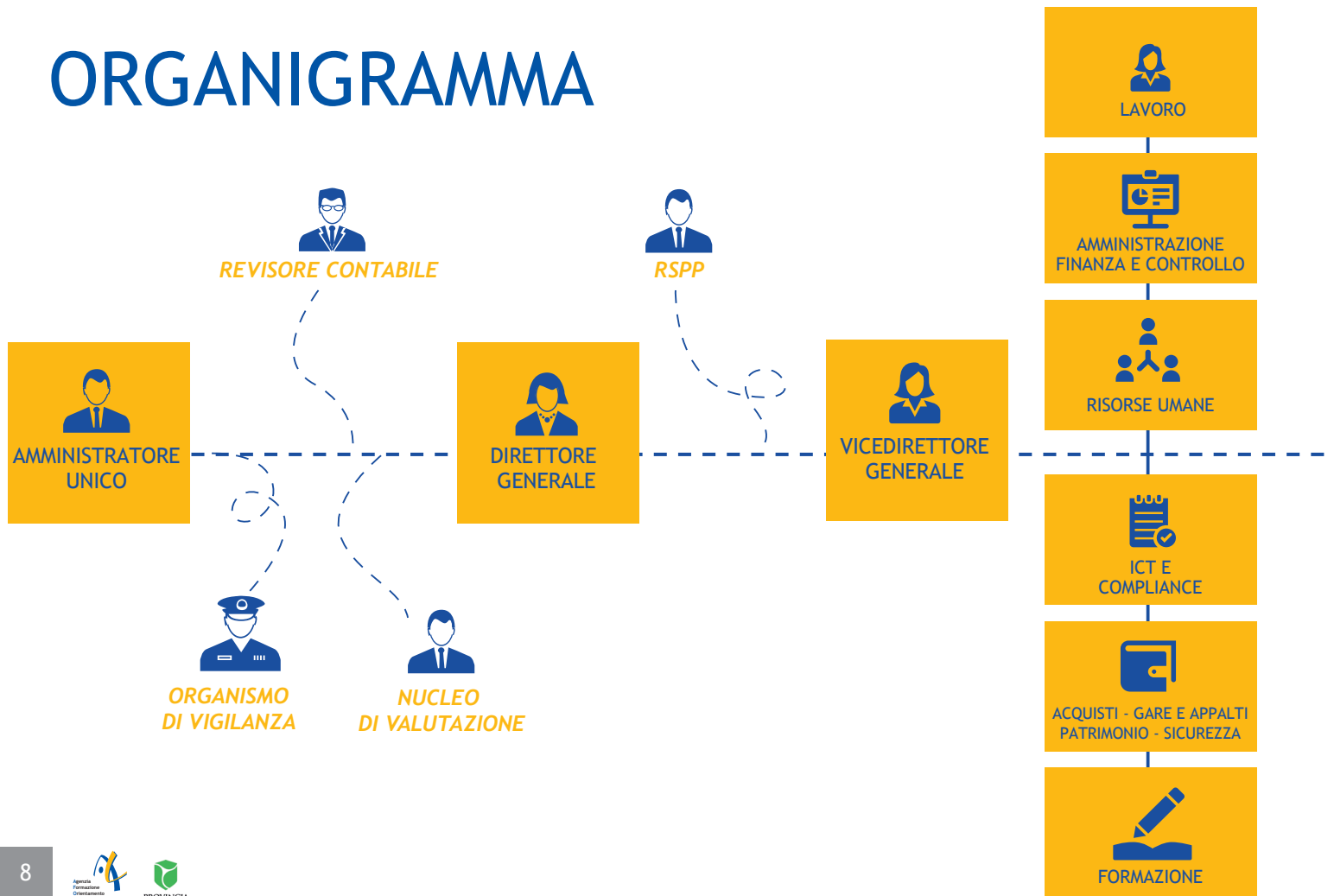

MISSION



Fornire al mercato, alle imprese e all'intera struttura sociale del territorio di riferimento, risposte adeguate e aderenti alle esigenze sempre più pressanti in termini di formazione, orientamento e politiche attive del lavoro



STRATEGIE



Coniugare esigenze, bisogni e opportunità in un complesso unitario e sinergico di servizi e progetti in grado di far fronte ai cambiamenti e alle urgenze richieste dal territorio con soluzioni innovative in grado di garantire sia il mantenimento degli standard di servizio sia una sintesi efficace tra potenziamento/sviluppo dei servizi e contenimento dei costi

STAKEHOLDERS

Per realizzare la sua missione AFOL MB sceglie di rapportarsi con altri soggetti (singoli, gruppi, enti o imprese) rispetto ai quali mantiene rapporti di servizio, informazione, rappresentanza, concorrenza e collaborazione. Si tratta di soggetti che, in diverse misure e modalità, sono influenzati e/o influenzano l'attività di AFOL e con i quali è fondamentale mantenere relazioni efficaci, basate sulla trasparenza e la consapevolezza dei ruoli, dei bisogni e delle reciproche aspettative



INTERNI

ESTERNI

Dipendenti Operatori
e Collaboratori in genere

Regione | Provincia | Comuni | Sistema istruzione e formazione | Associazioni di categoria | Imprese/aziende | Asl - Sil | Organizzazioni sindacali | Banche e sistema creditizio in generale | Inps | Tribunali | Procura | Fondazioni no-profit | Istituti Penitenziari | Prefettura | Enti accreditati e non accreditati ai Servizi al lavoro e Formazione | Camera di commercio | Cittadini | Partners (vedi lista convenzioni e progetti specifici e protocolli d'intesa)

VALORI





#Lavoro

SERVIZI al LAVORO



SERVIZI AMMINISTRATIVI E CERTIFICATIVI

Erogazione di servizi amministrativi e informativi per l'acquisizione dello stato di disoccupazione e rilascio di certificazioni



SERVIZI E PROGETTI DI POLITICA ATTIVA DEL LAVORO

Sostegno ai cittadini nel reinserimento nel mercato del lavoro attraverso azioni di supporto alla ricollocazione e strumenti di politica attiva del lavoro



SERVIZI DI WELFARE

Servizi e progetti integrati di welfare lavoro formazione



SERVIZI E PROGETTI DI ORIENTAMENTO E SOSTEGNO AL DISAGIO

Iniziative di orientamento e sostegno al disagio di soggetto svantaggiati con difficoltà all'inserimento sociale e lavorativo



SERVIZI PER LE IMPRESE

Servizi rivolti alle imprese quali consulenza normativa, preselezione, attivazioni tirocini



SERVIZI AMMINISTRATIVI E CERTIFICATIVI - 45.245

11.634	Dichiarazioni immediata disponibilità al lavoro	/	Partecipanti alla chiamata sui presenti persone con disabilità art. 7 c 1 e 1 bis L.68/99
8.829	Certificazioni rilasciate (attestazioni stato occupazionale; Mod C2 storico; schede anagrafico professionali)	228	Utenti segnalati per avviamenti a selezione nella Pubblica Amm.ne art. 16 L. 56/87
5.898	Patti di servizio personalizzati (accordo formale tra il lavoratore e il Centro per l'impiego o un altro operatore accreditato ai servizi al lavoro, di definizione delle azioni che lo stesso deve intraprendere per la ricerca attiva del lavoro)	5	Assegno di ricollocazione per lavoratori in CIGS inseriti in accordi di ricollocazione
1.092	Iscrizioni collocamento mirato persone con disabilità	11.558	Richiesta di Accesso agli atti amministrativi
		794	Eures - utenti che hanno usufruito del servizio di supporto per la ricerca di opportunità all'estero
		2.503	Convocazioni Reddito di cittadinanza
		1.755	Servizi "Primo appuntamento reddito di cittadinanza"



POLITICA ATTIVA

365 Percorsi di dote unica lavoro

45 Percorsi di accompagnamento al lavoro con Garanzia Giovani

106 Percorsi personalizzati di supporto alle persone con disabilità

154 Percorsi di accompagnamento di lavoratori provenienti da crisi aziendali



SERVIZI DI WELFARE

- Servizi e progetti integrati di welfare lavoro formazione
- Servizi di rete e progetti rivolti ai comuni e ai piani di zona (sportelli lavoro territoriali)
- Iniziative volte alla conciliazione Famiglia Lavoro

2.713 Utenti coinvolti

27 Sportelli lavoro comunali

3 progetti conciliazione famiglia - lavoro



SERVIZI PER LE IMPRESE

1.515 Candidature inviate alle aziende

408 Tirocini attivati

244 Richieste di personale evase

2.796 Assistenza COB

12.520 Aziende destinatarie servizio informativo



#Formazione

SERVIZI alla FORMAZIONE





C.F.P.
Sandro Pertini
Seregno



C.F.P.
G. Terragni
Meda



C.F.P.
G. MARCONI
CONCOREZZO

DIRITTO DOVERE ISTRUZIONE E FORMAZIONE

- Operatore all'riparazione veicoli a motore
- Operatore meccanico
- Operatore elettrico
- Operatore amministrativo segretariale
- Operatore della trasformazione agroalimentare - panificazione e pasticceria

- Operatore del legno
- Operatore delle lavorazioni artistiche/decorazione degli oggetti
- Operatore delle lavorazioni artistiche/arredo tessile
- Operatore dell'abbigliamento/sartoria
- Operatore grafico/multimedia
- Tecnico dei servizi di animazione turistico-sportiva

- Operatore elettrico/Impianti solari e fotovoltaici
- Tecnico dei servizi di animazione turistico-sportiva

396

Totale iscritti anno
2019/2020

311

Totale iscritti anno
2019/2020

140

Totale iscritti anno
2019/2020



FORMAZIONE PERMANENTE ABILITANTE

FORMAZIONE PER ADULTI

I CFP di Afol MB, grazie al proprio network di contatti e alla collaborazione con l'area lavoro, hanno pianificato un catalogo di corsi di formazione in linea con le esigenze del mercato del lavoro e con i bisogni espressi dai cittadini a richiesta individuale. Sono stati quindi attivati corsi nei settori storici dei CFP, sia nell'ambito dell'artigianato artistico, della grande distribuzione, del turismo, della valorizzazione dei beni culturali



381

Totale iscritti

2.594

Ore formazione

37

Corsi



APPRENDISTATO

Dal 2010 AFOL ha assunto la guida, in qualità di capofila, della rete provinciale dei 23 enti che erogano servizi formativi in apprendistato, assumendo un ruolo rilevante nel rapporto con le imprese e con le Istituzioni su un tema strategico per lo sviluppo dell'occupazione nel territorio brianzolo

28

Totale iscritti

124

Ore formazione

5

Corsi



SISTEMA DUALE

Il sistema duale si propone di favorire lo sviluppo e diffusione di una cultura del lavoro e della formazione basata sul modello innovativo di apprendimento duale all'interno del comparto manifatturiero, settore metalmeccanico e affine, ma anche artigianale e consulenziale e di settori produttivi affini e complementari, coniugando sistemi e strumenti educativi-formativi con le esigenze professionali del sistema delle imprese e del mercato del lavoro



ALTENANZA SCUOLA - LAVORO

64

Totale iscritti

APPRENDISTATO ART.43

25

Totale iscritti

25

Aziende destinatarie servizio informativo



CONVENZIONI

96

Marconi

216

Terragni

267

Pertini

579

Totale



ALTA FORMAZIONE - il Restauro

Corso di restauro del mobile e dei legni antichi, realizzato presso il Centro di Formazione "Terragni" di Meda e collocato in un'area territoriale d'eccellenza per la tradizione artigianale e manifatturiera, si caratterizza nella specializzazione sui legni antichi e trova coerenza nell'offerta formativa di rilevanza regionale che Regione Lombardia finanzia attraverso il dispositivo «Lombardia Plus»

I NOSTRI RESTAURI

- Villa Reale di Monza - Restauro Stanza Imperatori di Germania - CS7
- Parrocchia San Giorgio Bernate Ticino - Restauro coro ligneo tardo settecentesco
- Meda - Santuario del Santo Crocifisso
- Casa Museo Villa Monastero - Varenna (LC)
- Parrocchia Preposturale S. Vittore Martire Basilica Romana Minore - Santuario dell'Assunta, Missaglia (LC)
- Parrocchia Santa Maria Nascente - Morimondo (MI)

- Fondazione Museo Nazionale della Scienza e della Tecnologia Leonardo da Vinci, Milano
- Oratorio San Francesco, Mombello (MB)
- Villa Padulli, Cabiato (CO)

14

Totale iscritti

2.310

Ore di formazione



#Progetti



PROGETTI - Brianza Design

Il progetto Brianza Design promosso da Riva 1920, noto brand brianzolo del settore legno - arredo, mira a valorizzare le competenze eccellenti brianzole in questo settore, raggruppando in rete un alto numero di artigiani e le sei scuole con indirizzo legno-arredo, traccu il "Terragni" di Afol. Le attività di Brianza Design hanno come obiettivo la contaminazione delle culture tra Design e artigianato che hanno consentito alla Brianza di essere eccellenza di livello mondiale. Le scuole, impegnate a formare le nuove maestranze, trovano in questo



progetto l'immediato trade-union tra formazione e imprese. Sei scuole del territorio tra Arese, Como, Cantù, Meda, Lissone e Lentate, si sono unite insieme per far conoscere a 360 gradi i talenti e le competenze del nostro territorio.



Percorso ISTF

L'IMPORTANZA DELLA COOPERAZIONE

I poli tecnico professionali e le fondazioni I Poli Tecnico-Professionali (PTP) rappresentano una modalità organizzativa che consente una efficace ed efficiente collaborazione tra sistema educativo e sistema economico.

AFOL partecipa alla realizzazione del percorso IFTS "Tecnico di ricerca e sviluppo" a valere sull'avviso pubblico per la selezione di progetti di istruzione e formazione tecnica superiore.



MY SKILLS 4.0 - MobilitY for the new SKILLS 4.0 in the Lombard VET system

Il progetto MY SKILLS 4.0 intende avviare delle brevi mobilità all'estero rivolte a formatori, operatori ed esperti attivi in percorsi di IFP ad indirizzo meccanico operanti negli enti del Consorzio in Lombardia. Tali attività, che si concretizzeranno in seminari tematici presso imprese e istituzioni straniere, rafforzeranno le capacità degli enti partner di co-progettare offerte formative in linea con le richieste del tessuto economico locale, sulla scia delle numerose esperienze di raccordo tra questi due mondi già attive in Europa.

PARTNER COINVOLTI: 7

DOCENTI FORMATORI COINVOLTI: 2



EuMoMa 4.0 - European Mobility in the Manufacturing sector

Afol MB, con il CFP Terragni, partecipa al progetto promosso da Regione Lombardia realizzando tirocini all'estero di 4 settimane, in collaborazione con Enfapi e Fondazione Enaip.

Il progetto EuMoMa 4.0 si propone di realizzare percorsi di mobilità all'interno di Paesi con alti livelli di sviluppo e innovazione del settore manifatturiero, dove i settori della formazione professionale hanno programmi aggiornati, con l'obiettivo di aumentare l'occupabilità dei giovani studenti. Questo progetto di mobilità è legato al settore della manifattura ed in particolare ai settori: legno, meccanica ed elettricità.

PARTNER COINVOLTI: 4

STUDENTI PARTECIPANTI: 4



#Dati economici



Bilancio consuntivo 2020

Ricavi 2018 - 2020

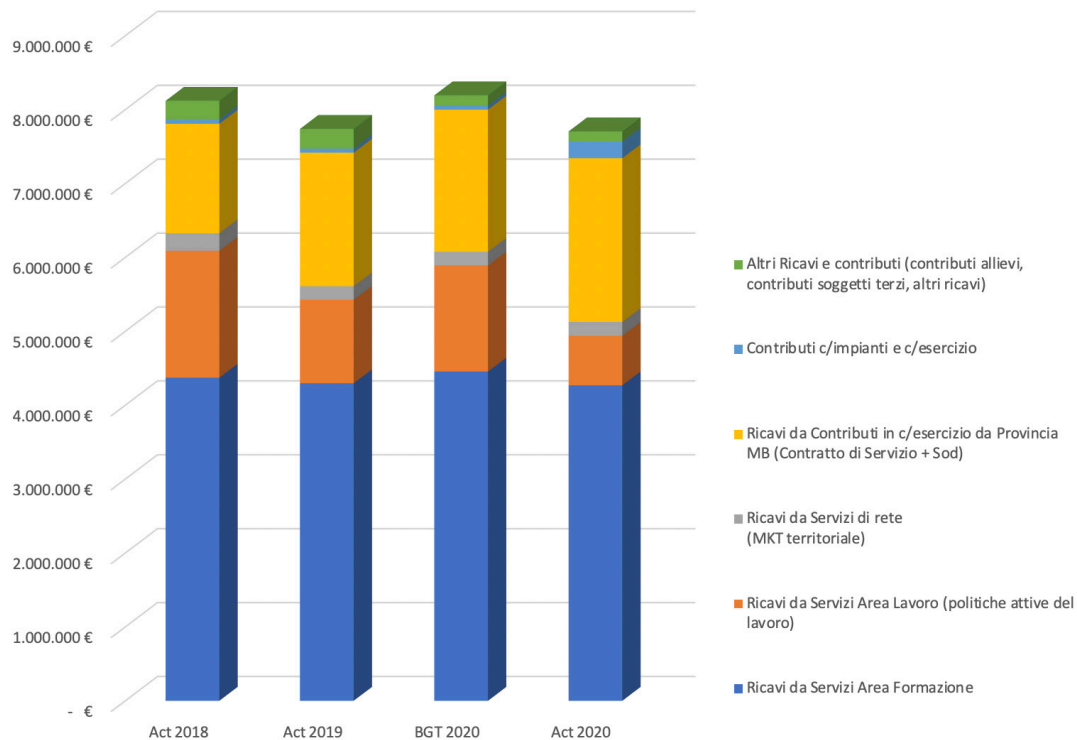



Bilancio consuntivo 2020

Costi 2018 - 2020

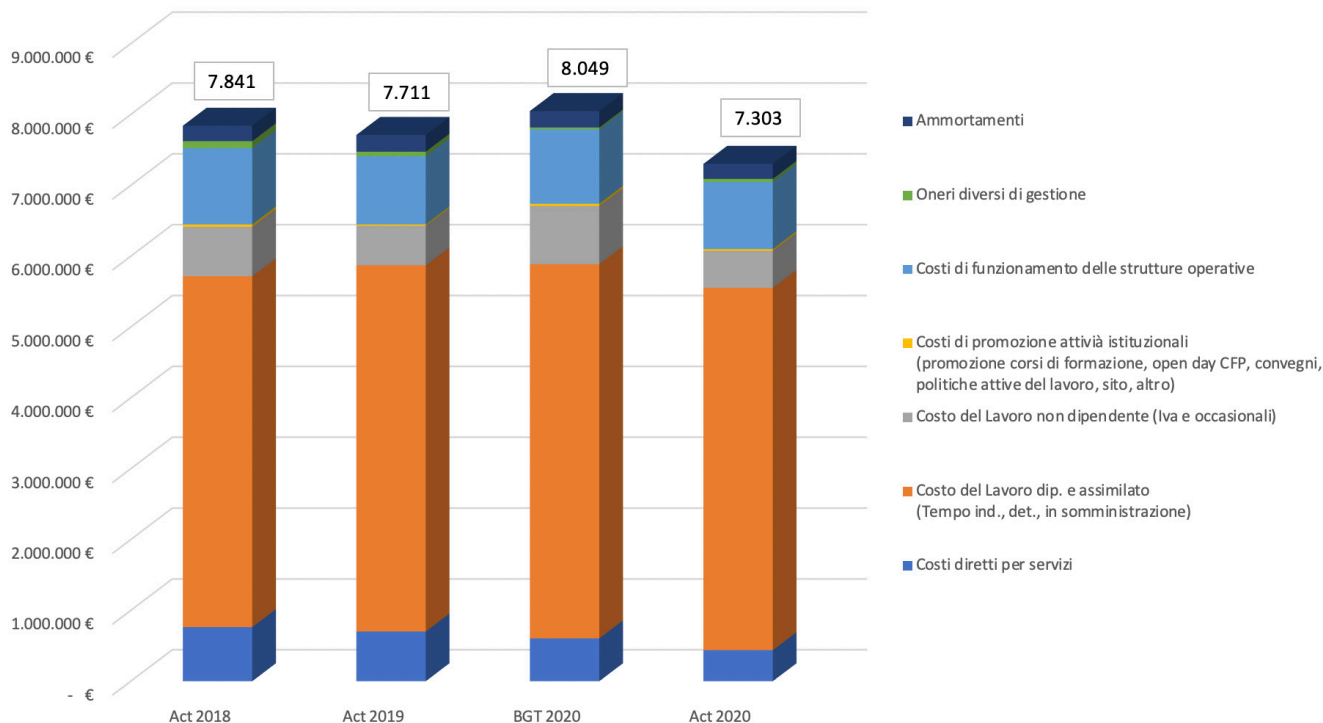



Bilancio consuntivo 2020

Triennio 2018-2020

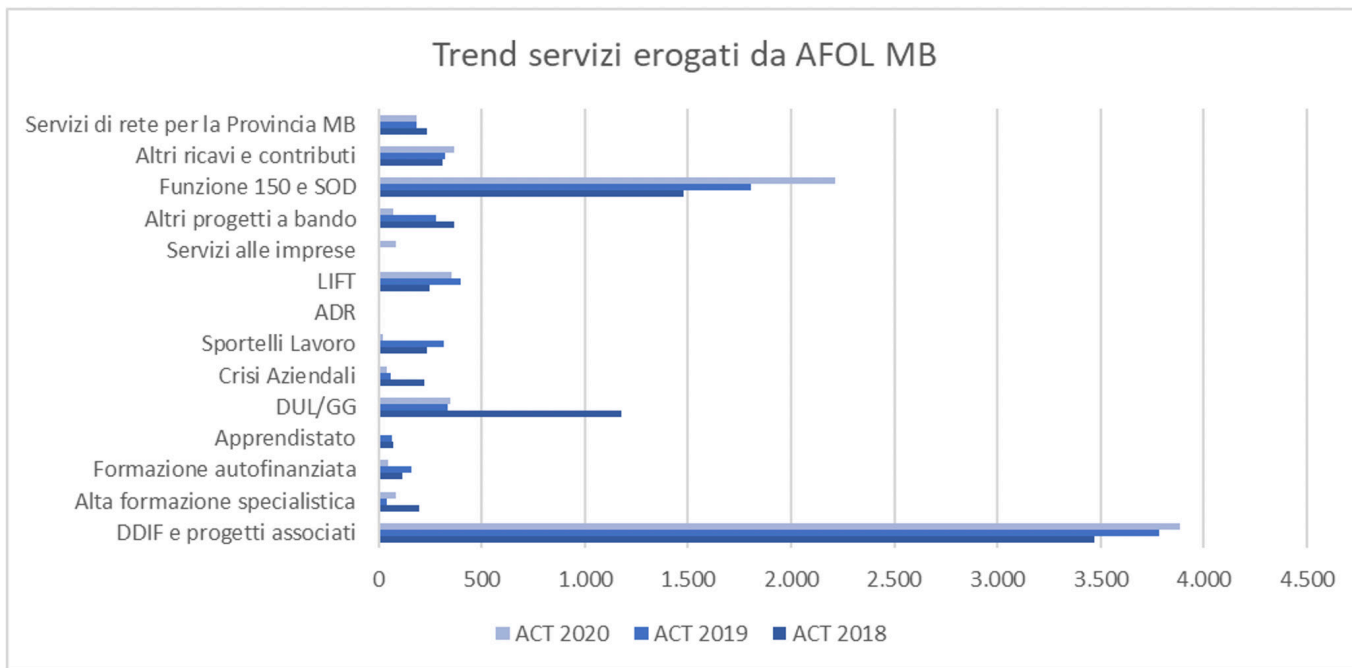

Dicono di noi

01/09/2020

GIORNALE di MONZA

Pagina 27

Ediz. € 4,08
Lettoni: 29,750

Argomento: Lavoro e formazione professionale

Afol, al via alcuni corsi gratuiti per disoccupati

01/12/2020

GIORNALE di CARATE

Pagina 5

Ediz. € 3,00
Lettoni: 29,750

Argomento: Lavoro e formazione professionale

Al Cfp Terragni laboratori in presenza per le classi una volta alla settimana

03/10/2020

Il Cittadino MB (ed. Brianza Sud)

Pagina 15

Ediz. € 1,400
Lettoni: 29,750

Argomento: Lavoro e formazione professionale

Uno sportello lavoro formato Covid La mappa dei servizi per la caccia all' impiego



GIORNO MONZA BRIANZA

Dir. Resp. Gianluigi Rossi
Tiratura: 69.123 Diffusione: 42.360 Lettoni: 234.000

Rassegna del 16/01/20
Edizione del 16/01/20
Entrata da pag. 45
Foglio 1/1

Il team Briantea 84 verso l'Europa con i ragazzi dell'istituto Terragni

Durante l'evento Champions dell'hockey in carrozzina (31-1 febbraio) gli studenti saranno presenti entrambi i giorni dalle 9 alle 23 per mettere in pratica le loro specialità nell'organizzazione e accoglienza

26/05/2020

GIORNALE di MONZA

Pagina 22

Ediz. € 3,473
Lettoni: 29,750

Argomento: Presidente

Formazione e lavoro, operare nell' emergenza

A colloquio con il direttore generale e la direttrice dell' Area lavoro di Afol, l' Agenzia che fa capo alla Provincia di Monza e della Brianza In attesa di riaprire i Centri per l' impiego, sono ripresi i contatti con le aziende per effettuare i tirocini: un primo passo verso la normalità MONZA (cm2) I Centri per l'



23/07/2020

Avenire

Pagina 26

Ediz. € 9,825
Lettoni: 392,765

Realità produttive e sindacati brianzoli: «Siglato un patto per il rilancio»

29/03/2020

**IL GIORNALE
Monza Brianza**

Pagina 38

Ediz. € 1,137
Lettoni: 29,750

Lavoro e disabili, i servizi non si fermano

AFOL- Agenzia Formazione Orientamento Lavoro di Monza Brianza

Via Tre Venezie, 63 - 20821 Meda (MB)

tel. 0362.341125 - fax 0362.344230

La segreteria dell'agenzia è aperta nelle seguenti fasce orarie:

Lunedì-Giovedì: 9.00-12.30/15.00-16.30

Venerdì: 9.00-13.00

Segreteria: segreteria@afolmonzabrianza.it

Direzione formazione: formazione@afolmonzabrianza.it

Direzione lavoro: lavoro@afolmonzabrianza.it

Risorse umane: risorse.umane@afolmonzabrianza.it

Ufficio comunicazione: comunicazione@afolmonzabrianza.it

PEC ISTITUZIONALE: afolmonzabrianza@pec.it

PEC FATTURE: fatture@pec.afolmonzabrianza.it

PEC AREA TECNICA: areatecnica@pec.afolmonzabrianza.it

PEC RISORSE UMANE: hr@pec.afolmonzabrianza.it

PEC CFP: cfp@pec.afolmonzabrianza.it

PEC CFP MARCONI: cfp.marconi@pec.afolmonzabrianza.it

PEC CFP PERTINI: cfp.pertini@pec.afolmonzabrianza.it

PEC CFP TERRAGNI: cfp.terragni@pec.afolmonzabrianza.it

PEC LAVORO: lavoro@pec.afolmonzabrianza.it

PEC CPI CESANO: cesano@pec.afolmonzabrianza.it

PEC CPI MONZA: monza@pec.afolmonzabrianza.it

PEC CPI SEREGNO: seregno@pec.afolmonzabrianza.it

PEC CPI VIMERCATE: vimercate@pec.afolmonzabrianza.it



AFOL Monza e Brianza
Formazione Orientamento Lavoro



PROVINCIA
MONZA BRIANZA

www.afolmonzabrianza.it